

Słupy żelbetowe
30 x 42 cm
12 szt.

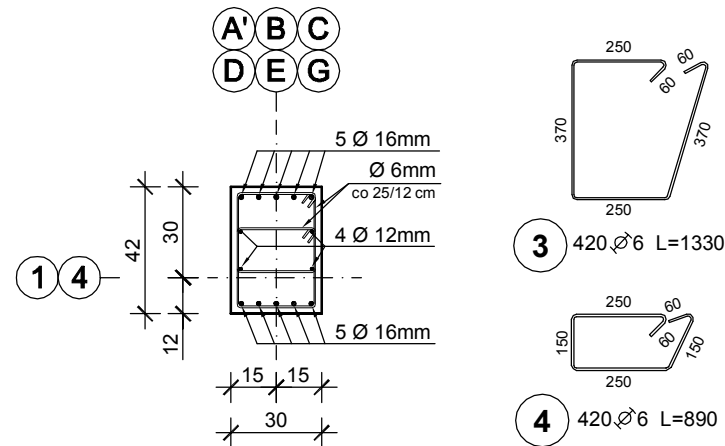

Trzpień żelbetowy
24 x 40 cm
2 szt.

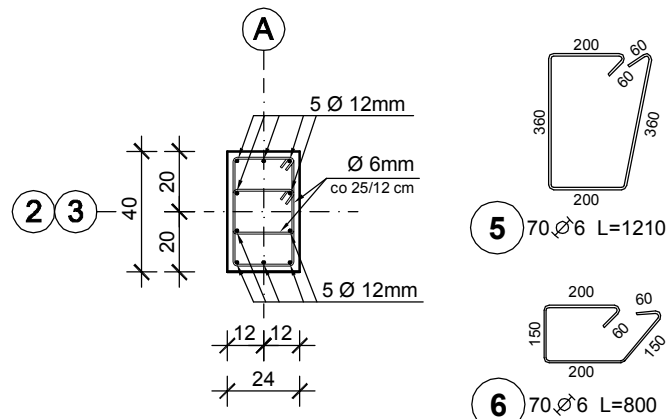

Nadproża N-1
5 szt.

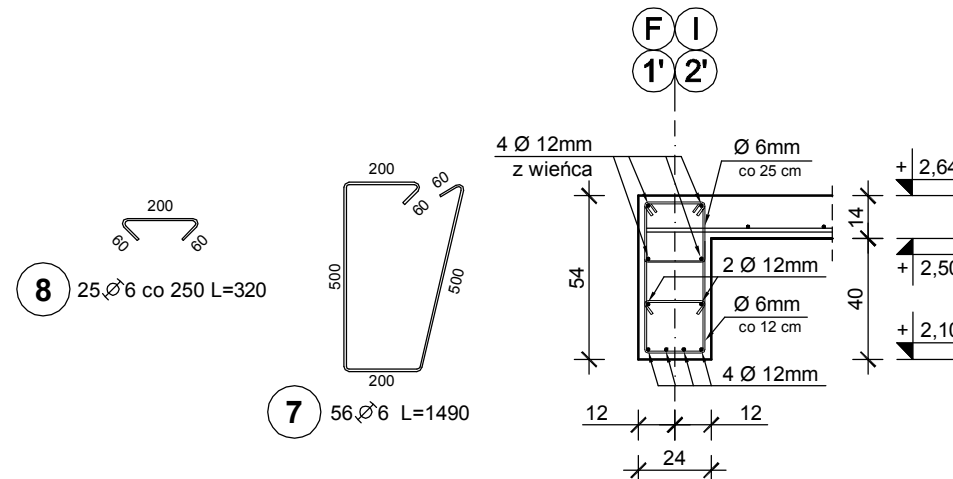

Trzpień 24 x 24 cm
4 szt.

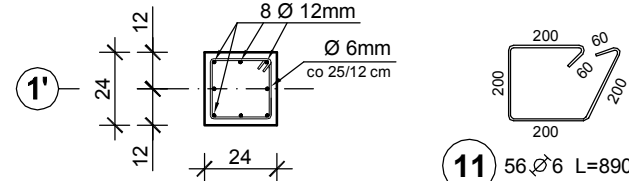

UWAGA:

- ściany zewnętrzne i wewnętrzne nośne murowane z bloków wapienno - piaskowych SILKA gr. 24cm na zaprawie klejowej
- nadproża w ścianach wewnętrznych oprzeć na ścianach na min. 25 cm,
- wszystkie nadproża w ścianach wewnętrznych połączone z wieńcem i razem z nim betonowane,
- rozstaw strzemion w słupach i trzpieniach co 25 cm w strefie środkowej, co 12 cm w strefie przypodporowej i na połączeniu prętów,
- otulenie zbrojenia min. 20 mm

BETON C 20/25
STAL A-I, A-IIIN

RZUT PRZYZIEMIA

Nr pręta	Średnica [mm]	Długość [mm]	Liczba [szt.]	Długość całkowita [m]			
				A-I	A-IIIIN		
				Ø6	Ø12	Ø16	
dotyczy nadproży N-1, słupów i trzpieni							
1	12	12000	50		600,00		
2	16	12000	65			780,00	
3	6	1330	420	558,60			
4	6	890	420	373,80			
5	6	1210	70	84,70			
6	6	800	70	56,00			
7	6	1490	56	83,44			
8	6	320	25	8,00			
11	6	890	56	49,84			
Długość całkowita wg średnic				[m]	1214,38	600,00	780,00
Masa 1mb pręta				[kg/mb]	0,222	0,888	1,21
Masa prętów wg średnic				[kg]	269,59	532,80	943,80
Masa prętów wg gatunków stali				[kg]	269,59	1476,60	
Masa całkowita				[kg]	1746,19		

Inwestor: GMINA KADZIDŁO ul. Targowa 4, 07-420 Kadzidło		
Inwestycja: PROJEKT BUDOWY BUDYNKU SALI GIMNASTYCZNEJ PRZY SZKOLE PODSTAWOWEJ		
Lokalizacja: Jazgarka, Gmina Kadzidło działka nr ew. 110		
Biuro Projektów: Pracownia Autorka Architektury-Lucjan Chojnowski 07-409 Ostrołęka, ul.Skrzetuskiego 34, NIP 758-100-26-35 tel. (0-29) 64 24 001, kom. 603 050 597, e-mail: arch.lucjan.chojnowski@gmail.com		
projektant: Inż. Andrzej Laskowski Projekt budowlano-wykonawczy	sprawdzająca: Inż. Ewa Dorota Niedziółka uprawnienia nr 613/86/Os w specjalności konstrukcyjno - budowlanej	współpraca: Inż. Małgorzata Laskowska Inż. Tadeusz Laskowski
Nazwa rysunku: RZUT PRZYZIEMIA		Rysunek nr: K-02
branża: Konstrukcja	Data projektu: Projekt budowlano-wykonawczy	Data: Listopad 2017
Skala: 1:100 / 1:25		
Uwagi: Niniejsza dokumentacja ani żadna jej część nie może być powielana ani rozpowszechniana za pomocą urządzeń elektronicznych, kopiujących, nagrywających i innych bez pisemnej zgody właściciela praw autorskich.		